

Mapa do celów projektowych Skala 1:500

RWG Rafał Woźniak
tel. 501 54 98 91 e-mail: biuro@rwg.com.pl
31-214 Kraków ul. Nagłowicka 14/P
42-714 Mochowa ul. Fabryczna 48

Nr zlec.: 2337
miasto: Kraków
I. ewid. 126/104, 9 Podgórze
obrotu: 0086/0087

Układ poziomy: 2000/7
Układ pionowy: PL-EVRF2007-NH

Zgodnie z terenem na dzień: 12.01.2023

Świadom odpowiedzialności karnej za złożenie fałszywego oświadczenia potwierdzam że mapa niniejsza wykonana przez geodetę uprawnionego Rafała Woźniaka (nr uprawnień 21279) na podstawie zgłoszenia pracy geodezyjnej GD-13.6640.10805.2022 w GODGK w Krakowie została przyjęta wraz z operatem technicznym do PZGK na podstawie pozytywnego protokołu weryfikacji nr GD-13.6640.10805.2022_1_p1 z dn. 25.01.2023

Nie wyklucza się istnienia w terenie innych, nie wykazanych na niniejszej mapie urządzeń podziemnych, które nie były zgłoszone do inwentaryzacji lub o których brak jest informacji w instytucjach branżowych.

W zakresie mapy nanieśiono projektowane sieci uzbrojenia terenu uzgodnione przez ZUDP do 06.12.2022.

Niniejsza mapa została wykonana bez ustalenia obciążeń dot. służebności gruntowych.

Nie badano granic nieruchomości, mapa nie może służyć do projektowania budynków użytkowanych w odległości mniejszej lub równej 4m od granicy oraz obiektów budowlanych w odległości mniejszej lub równej 3m od granicy.

Wykonano dnia 25.01.2023

Legenda:
Tereny zamknięte PKP

Na mapę wniesiono linie rozgraniczające tereny o różnym przeznaczeniu:

1. Miejsowego Planu Zagospodarowania Przestrzennego "Opatkowice-Zachód" - etap A zatwierdzonego uchwałą Nr XCIII/932/05 Rady Miasta Krakowa z dnia 9 listopada 2005 r

ZP - Tereny zieleni urządzonej publicznej
ZO - Tereny naturalnej zieleni nieurządzonej w tym rolne i użytki zielone
MN(s) - Tereny zabudowy mieszkaniowej jednorodzinnej wolnostojącej, bliźniaczej i szeregowej
KB(L) - Tereny dróg publicznych-lokalnych
ZO(o) - Tereny obud. biol. cieków wodn. w tym tereny podmokłe, natural. zieleni nieurząd., użytków wolnych i ziel.
U(p) - Tereny zabudowy usługowej (usług publicznych)
MN - Tereny zabudowy mieszkaniowej jednorodzinnej wolnostojącej i bliźniaczej
KD(D) - Tereny dróg publicznych dojazdowych

— linie rozgraniczające tereny o różnym przeznaczeniu
— granica planu
— nieprzekraczalne linie zabudowy
— obowiązujące linie zabudowy

Pobocze najazdowe szer. 75cm
Obniżenie krawężnika do h=2cm

LEGENDA:

NAWIERZCHNIA ASFALTOWA - DROGI
NAW. BETONOWA - ZATOKA AUTOBUSOWA
CHODNIKI
WIATY PRZYSTANKOWE
DROGA DLA ROWERÓW (DDR)
PARKINGI I ZJAZDY
ZIELEŃCE

UWAGI: Przy przejściach dla pieszych, na całej szerokości chodnika zaprojektowane będą pasy medialne. Do pasów medialnych wytyczone będą prostopadłe pasy naprowadzające z płytek posiadających rowki prowadzące.

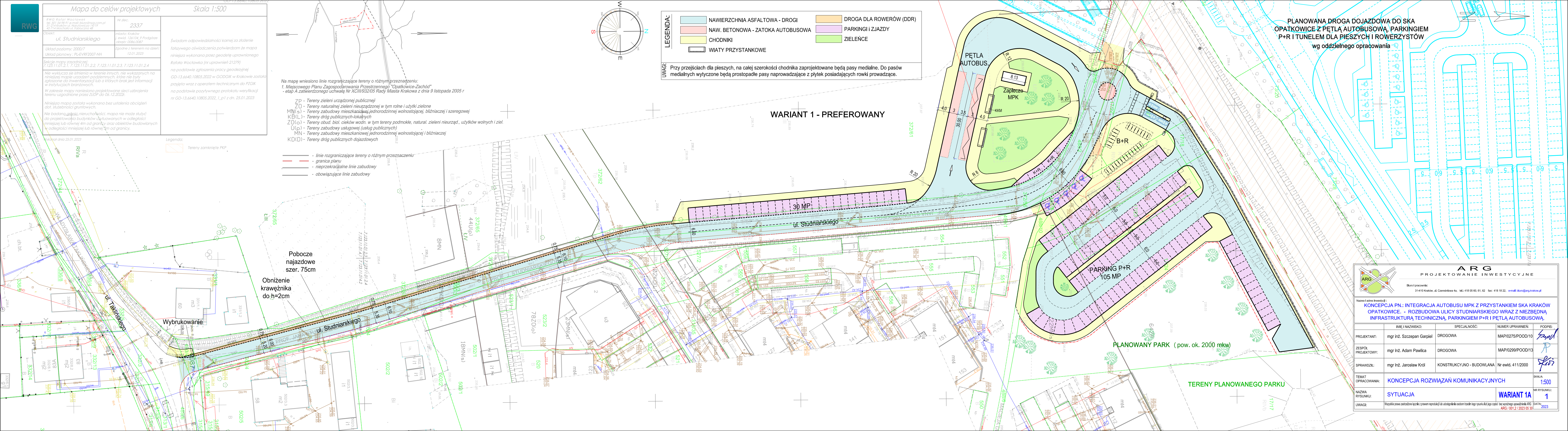

PLANOWANA DRÓGA DOJAZDOWA DO SKA OPATKOWICE Z PĘTLĄ AUTOBUSOWĄ, PARKINGIEM P+R I TUNELEM DLA PIESZYCH I ROWERZYSTÓW wg oddzielnego opracowania

ARG
PROJEKTOWANIE INWESTYCYJNE

Biurowo pracownia:
31-110 Kraków, ul. Czerwieńska 4a. tel: 418 05 60, 61, 62 fax: 418 18 22, e-mail: biuro@arg.krakow.pl

Nazwa i adres inwestycji:
KONCEPCJA PN: INTEGRACJA AUTOBUSU MPK Z PRZYSTANKIEM SKA KRAKÓW OPATKOWICE. - ROZBUDOWA ULICY STUDIARSKIEGO WRAZ Z NIEZBEDNĄ INFRASTRUKTURĄ TECHNICZNĄ, PARKINGIEM P+R I PĘTLĄ AUTOBUSOWĄ.

PROJEKTANT:	IMIĘ I NAZWISKO:	SPECJALNOŚĆ:	NUMER UPRAWNIENI:	PODPIS:
mgr inż. Szczepan Garpel	mgr inż. Szczepan Garpel	DROGOWA	MAP/0275/POOD/10	[Signature]
ZESPÓŁ PROJEKTOWY:	mgr inż. Adam Pawlica	DROGOWA	MAP/0299/POOD/13	[Signature]
SPRAWDZIŁ:	mgr inż. Jarosław Król	KONSTRUKCYJNO - BUDOWLANA	Nr ewid. 411/2000	[Signature]
TEMAT OPRACOWANIA:	KONCEPCJA ROZWIĄZAŃ KOMUNIKACYJNYCH			SKALA: 1:500
NAZWA RYSUNKU:	SYTUACJA			NR RYSUNKU: 1
UWAGI:	Wszystkie prawa zastrzeżone. Kopie i prawa reprodukcji lub udostępnienia osobom trzecim mogą posiadać wyłącznie pracownicy ARG. ARG / 001.2 / 2023 05 30 DATA: 2023			