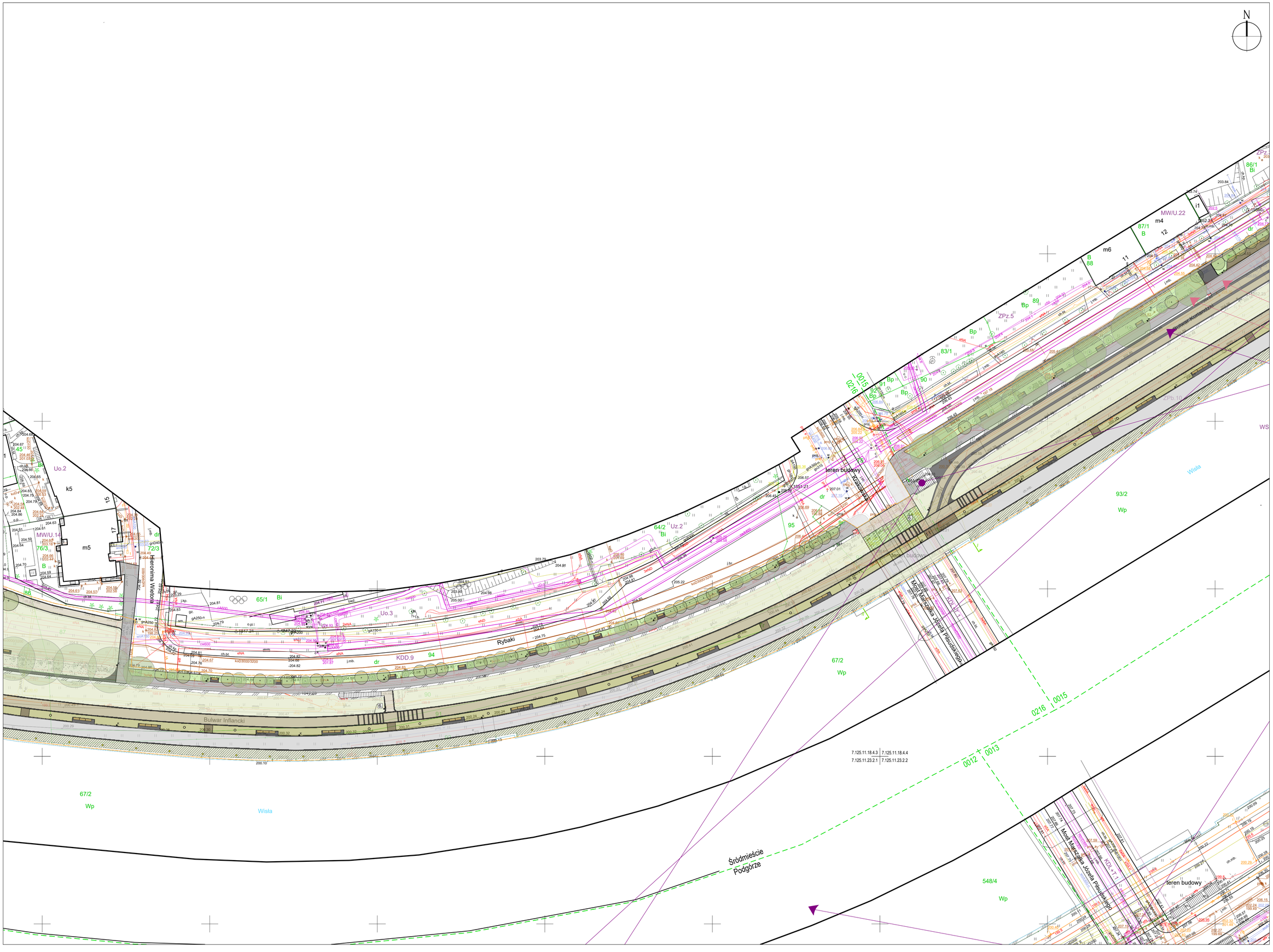

LEGENDA:

- Zakres opracowania
- Obszar poza opracowaniem
- Osie powiązań widokowych w skali lokalnej, źródło: projekt mpzp Bulwary Wisły II, mpzp Bulwary Wisły
- Osie powiązań widokowych w skali ponadlokalnej, źródło: projekt mpzp Bulwary Wisły II, mpzp Bulwary Wisły
- Powiązania widokowe pomiędzy obiektami fortecznymi, źródło: projekt mpzp Bulwary Wisły II
- Zasięg obszaru na długości którego obowiązuje strefa lokalizacji usług I, źródło: projekt mpzp Bulwary Wisły II
- Zasięg obszaru na długości którego obowiązuje strefa lokalizacji usług II, źródło: projekt mpzp Bulwary Wisły II
- Zasięg obszaru na długości którego obowiązuje strefa lokalizacji usług III, źródło: mpzp Bulwary Wisły
- Lokalizacja planowanych kładek

ISTNIEJĄCE ELEMENTY ZAGOSPODAROWANIA TERENU:

- Drzewo
- Krzew
- Nawierzchnia
- Trawnik
- Siłownia zewnętrzna
- Leżak

PROJEKTOWANE ROŚLINY:

- Drzewo typ 1
- Drzewo typ 2
- Drzewo typ 3
- Drzewo typ 4
- Drzewo typ 5 - drzewo w miejscu pamięci
- Kompozycja krzewów i bylin
- Krzewy typ 1 - sadzone powierzchniowo
- Krzewy typ 2 - forma solitersowa
- Pnącze
- Trawnik
- Rabata bylinowa
- Rabata z roślinami cebulowymi

PROJEKTOWANE NAWIERZCHNIE:

- Ciąg pieszy typ 1 - nawierzchnia z płyt granitowych Piedra Vella
- Ciąg pieszy typ 2 - nawierzchnia wylewana z kruszywem ekspanowanym, kolor piaskobetonu
- Ciąg pieszy typ 3 - nawierzchnia mineralna przepuszczalna
- Ciąg rowerowy typ 4 - nawierzchnia wylewana z kruszywem ekspanowanym, kolor ciemnobrązowy
- Nawierzchnia drewniana - pomost drewniany
- Nawierzchnia drewniana
- Nawierzchnia żwirowa
- Nawierzchnia z kostki bazaltowej
- Nawierzchnia z kostki bazaltowej (zaadaptowana istniejąca kostka)
- Strefy sportowe: skatespoty, siłownia plenerowa, streetworkout, stacja naprawy rowerów
- Trawnik/ nawierzchnia z kostki bazaltowej
- Obrzeże z kostki bazaltowej
- Proponowane miejsca postojowe

PROJEKTOWANE OBIEKTY MAŁEJ ARCHITEKTURY:

- Ławka typ I
- Ławka typ II
- Ławka typ III
- Ławka typ IV
- Huśtawka - ławka typ I
- Huśtawka - ławka typ II
- Leżak
- Hamak
- Stół typ I
- Stół typ II (Zestaw piknikowy)
- Stół typ III (Zestaw piknikowy)
- Kosz na śmieci
- Domek dla owadów
- Biblioteczka
- Stojaki rowerowe
- Poidło
- Latarnia nowa lokalizacja dla istniejących słupów oświetleniowych
- Iluminacja pomnika
- 1. Barierka
- 2. Element zabawowy typ 1
- 3. Element zabawowy typ 2
- 4. Projektowane schody
- 5. Istniejące schody przeznaczone do remontu
- 6. Bezpieczne przejście dla pieszych z uwzględnieniem spowalniający rowerzystów
- 7. Drewniane ogrodzenie
- Pale cumownicze

PRAWA AUTORSKIE ZASTRZEŻONE

Rysunek chroniony w myśl przepisów ustawy z dnia 04.02.1994r. o Prawie Autorskim i Prawach Pokrewnych. Dz.U. Nr 80 z 2000 r., poz. 904, ze zmianami. Wszelkie powielanie, kopiowanie, odtwarzanie i wykorzystywanie zmian bez zgody autora jest niedozwolone.

ZESPÓŁ KSZTAŁTOWANIA PRZESTRZENI MIEJSKICH
Zarządu Zieleni Miejskiej w Krakowie

Projektował:	Podpis:
mgr inż. arch. kraj. Katarzyna Opałka	
mgr inż. arch. kraj. Magdalena Ptak	
mgr inż. arch. kraj. Magdalena Heil	
mgr inż. arch. kraj. Katarzyna Dzięciołowska	
mgr inż. arch. kraj. Izabela Sarsawa	
mgr inż. Filip Panuzel	

Inwestor:

ZARZĄD ZIELENI MIEJSKIEJ W KRAKOWIE
ul. Reymonta 20
30-059 Kraków

Tytuł projektu:

PROJEKT ZAGOSPODAROWANIA ETAPU I BULWARÓW WIŚLANYCH W KRAKOWIE

Branża:	Stadium:	Data:
ARCHITEKTURA	PROJEKT KONCEPCYJNY	KWIECIEŃ 2021
Nazwa rysunku:	Skala:	Nr rys.:
PROJEKT ZAGOSPODAROWANIA TERENU	1:500	A-09